

# SIVRY

## Grand place

Vendredi 21 décembre 2007

20 h 00

# 16ÈME MARCHÉ NOCTURNE

*Participation gratuite*



- Trajet : +- 10 km (parcours sélectif)
- Se vêtir et se chausser suivant le temps
- Se munir d'une lampe de poche en ordre de marche
- Les enfants de moins de 10 ans doivent être accompagnés d'un adulte
- Potage offert par le Traiteur « Le chèvre au thym »
- Les chiens sont interdits

- Départ : 20 heures grand Place de Sivry
- Organisation : Centre Culturel Local de SIVRY-RANCE, avec la collaboration du Traiteur « Le chèvre au Thym »
- Renseignements :
  - C.C.L. : 060/45.57.93
  - JL Catrain : 0494/35.35.15
  - D. Gobert : 0495/35.65.31



AVEC LA COLLABORATION DU MINISTÈRE DE LA RÉGION WALLONNE -  
DIVISION NATURE ET FORÊTS - CANTONNEMENT DE THUIN.

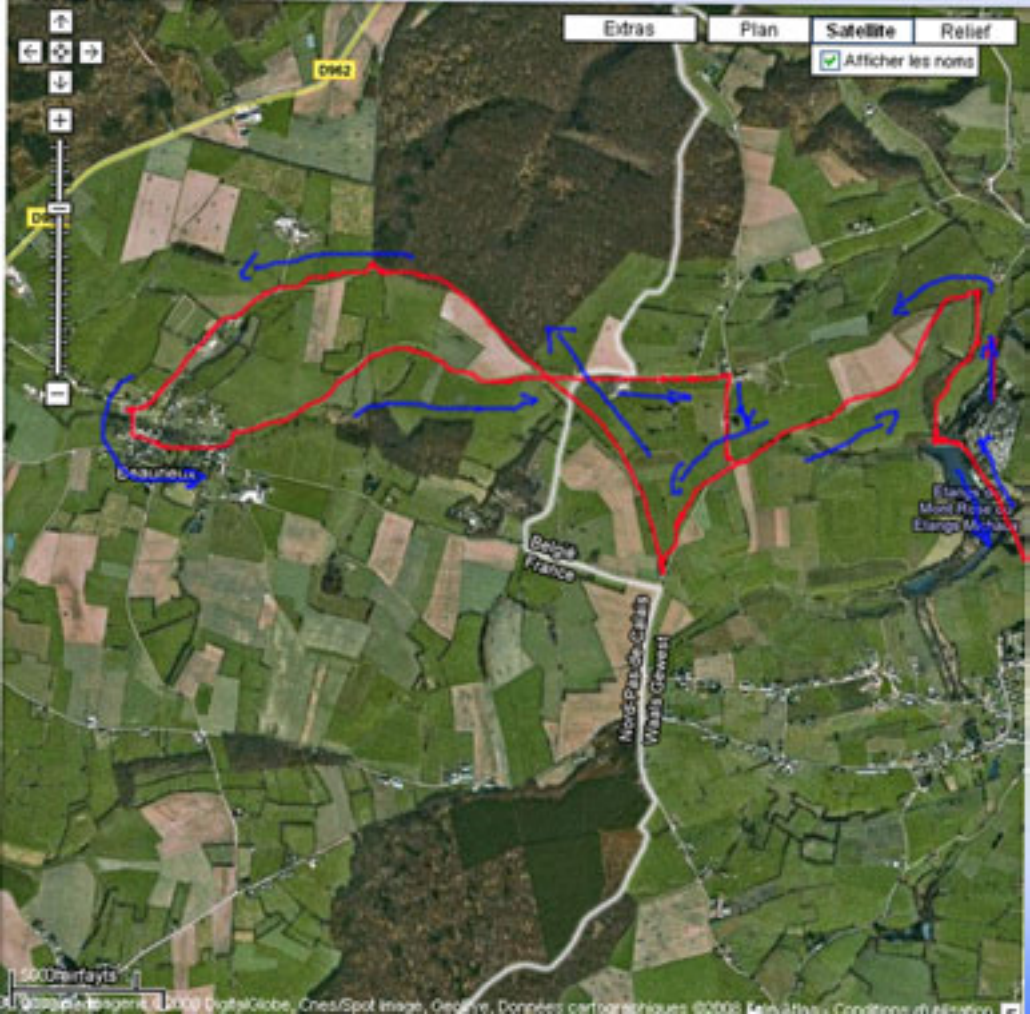

D962

Beauneux

Belge  
France

Nord-Pas-de-Calais  
Wallonie  
Géwest

Etang  
Mont-Rouge  
Etang  
Moulin